Motto della Croce

A cura di WWW.ITINERARI-MTB.IT – iMTB. Tracce GPS, schede, foto ed altro ancora per itinerari in MTB.
Tutti i diritti riservati, vietata la riproduzione dei contenuti.
Tutela affidata allo Studio Legale Associato Cunati e Morandi, Varese.

Online dal 21-11-2024

- Accedi al set fotografico completo dell'itinerario con note descrittive
- Guarda il tour sul canale YouTube di Itinerari-mtb.it!

Descrizione itinerario

E' un itinerario consigliato quando non si può spendere l'intera giornata o in periodo di avanzato autunno quando le giornate sono molto corte e magari arriva pure la prima neve in quota per cui non si può spingersi a quote troppo elevate; ha inizio dall'abitato di Tesserete in prossimità del centro sportivo comunale ed attraverso una salita di circa 11,5 km, totalmente su asfalto, si arriva ai 1.400 metri del Motto della Croce, bel punto panoramico sul Luganese e sulle Prealpi ticinesi. Tendenzialmente la salita si sviluppa lungo una strada di montagna dal ridotto traffico veicolare ove il tratto più bello è quello che inizia dalla sbarra situata attorno a quota 1.180 mt – dopo circa 9,5 km dalla partenza – muovendosi verso l'Alpe Rompiago poichè il bosco termina ed il panorama diviene molto aperto.
Dopo l'Alpe si pedala in salita senza particolari strappi sino al secondo tornante successivo allorchè si devia su sentiero seguendo le indicazioni MTB per il percorso 66/359. Il trail scende ripidamente in pochi secondi al piccolo spazio panoramico in corrispondenza della grande croce e prosegue poi in discesa lungo le pendici del Caval Drossa sino all'Alpe Davrosio: questa parte del percorso si presenta a tratti tecnica con alcuni passaggi su roccia che in talune circostanze ambientali e/o di equipaggiamento e/o abilità tecniche potrebbero richiedere prudenziale conduzione a mano. Giunti all'Alpe si può proseguire in discesa su sterrato sino al caseggiato dell'alpeggio oppure deviare a sinistra su sentiero accorciando il percorso; superato

poi l'alpeggio inizialmente il sentiero scende piuttosto ripido su fondo roccioso con alcuni tornanti nella parte finale, poi entra nel bosco e diviene più tecnico per via di radici, pietre e brevi passaggi ripidi, infine corre veloce tra prati attraversando piccoli nuclei abitativi per terminare su asfalto presso la strada percorsa in salita sopra Lopagno; pochi metri in comune con l'andata e si devia sulla destra su sentiero per il rientro a Tesserete, con ultimi metri di sentiero da condurre a mano.
nazione: Svizzera
zona: Luganese
cantone: Cantone Ticino – CH
da: Tesserete
a: Tesserete

ALTIMETRIA QUOTE E DISTANZA

dislivello totale salita: mt 940
quota massima: mt 1.420
quota minima: mt 520
km totali: 20,4

SENSO DI MARCIA

girare in senso antiorario

TEMPO DI PEDALATA

di puro movimento 2 ore e 15 minuti

SINTESI VALUTAZIONI

panorami: 8/10
difficoltà salita: 2/10
difficoltà discesa: 7/10
impegno fisico: 5/10

NOTE GENERALI (ES. NON PEDALABILITA', DIFFICOLTA' PARTICOLARI, NOTE VARIE, ECC.)

tratto a mano: difatto assente se non qualche occasionale passaggio a mano di pochi secondi
salita: per la gran parte su asfalto con pendenze tra l'8% ed il 14-15%,

prevalentemente però concentrate attorno al 9-12%
discesa: tecnica a tratti nella parte iniziale scendendo all'Alpe Davrosio su sentiero moderatamente esposto, nella successiva parte che segue l'alpe ed a tratti nella parte centrale seguendo il sentiero che conduce a valle con passaggi su roccia non proprio banali
% sterrato/sentiero: 36%
ricordarsi: portare carta di identità per transito nel territorio della confederazione elvetica
note: //

Avvertenza: l'utilizzo della traccia è ad esclusivo proprio rischio e lo scarico è reso disponibile per finalità di mera informazione e statistica. Chi decide dunque di affrontare il percorso si assume tutte le responsabilità per rischi e pericoli a cui si può andare in corso, considerando altresì che la percorribilità e lo stato delle strade e dei sentieri muta nel corso del tempo e che non sussiste alcun obbligo di Itinerari-mtb.it a mantenere aggiornate le informazioni essendo un mero sito illustrativo degli itinerari storicamente percorsi dai componenti del Team. Itinerari-mtb.it declina pertanto ogni responsabilità per conseguenze legate all'uso della traccia o delle informazioni legate alle presente scheda di itinerario

Traccia gps Motto della Croce 11 downloads 406.17 KB
Download GPX

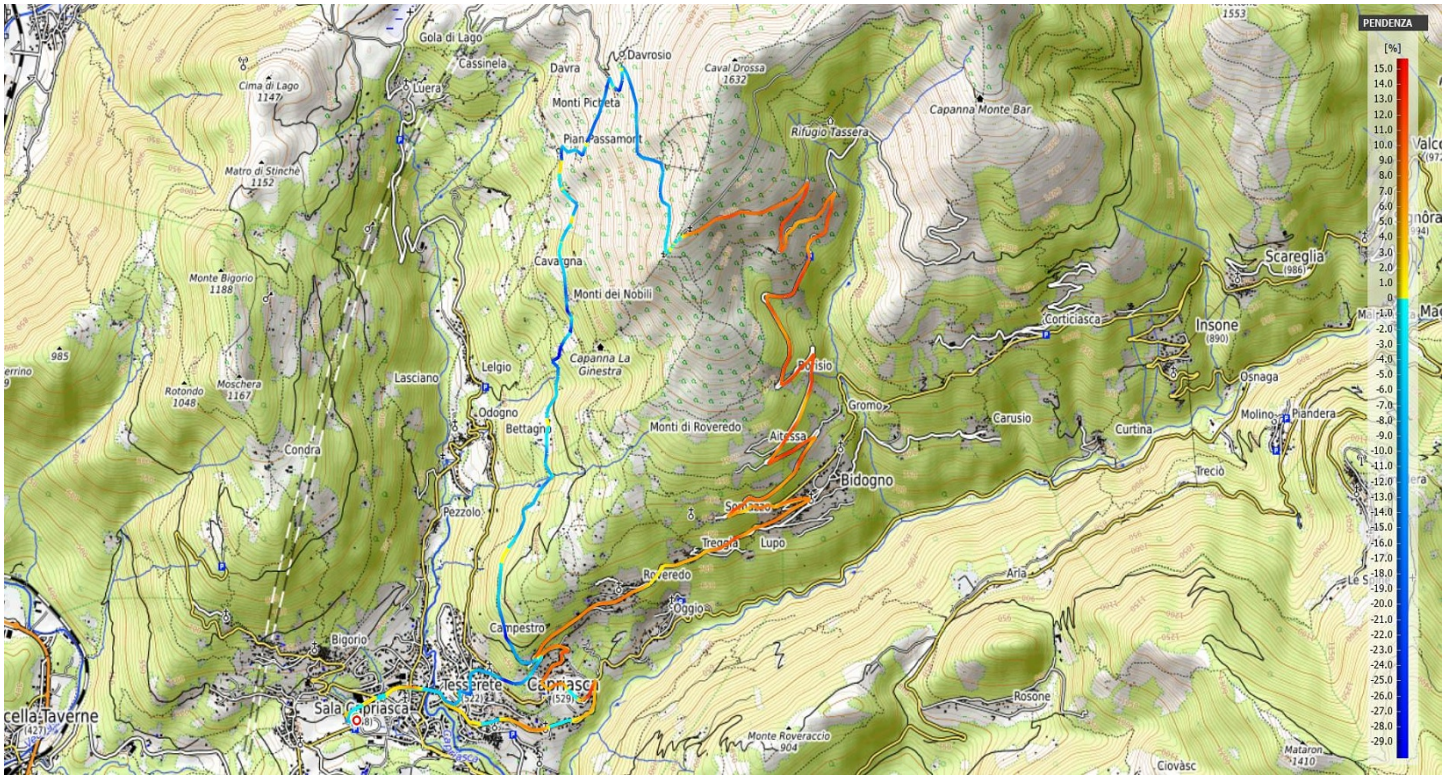
PENDENZA
[%]
15.0
14.0
13.0
12.0
11.0
10.0
9.0
8.0
7.0
6.0
5.0
4.0
3.0
2.0
1.0
0
-1.0
-2.0
-3.0
-4.0
-5.0
-6.0
-7.0
-8.0
-9.0
-10.0
-11.0
-12.0
-13.0
-14.0
-15.0
-16.0
-17.0
-18.0
-19.0
-20.0
-21.0
-22.0
-23.0
-24.0
-25.0
-26.0
-27.0
-28.0
-29.0
Gola di Lago
Cassinela
Davra
Davrosio
Caval Drossa
1632
Cima di Lago
1147
Luera
Monti Picheta
Capanna Monte Bar
Rifugio Tassera
Matro di Stinchè
1152
Cavargna
Monti dei Nobili
Monte Bigorio
1188
Scareglia
(986)
Corticiasca
Insone
(890)
Capanna La
Ginestra
Lelgio
Lasciano
Rotondo
1048
Moschera
1167
Odogno
Bettagno
Monti di Roveredo
Gromo
Carusio
Curtina
Osnaga
Molino
Piandera
Condra
Bidogno
Treciò
Pezzolo
Treggia
Lupo
Roveredo
Oggio
Campestro
Bigorio
Tesserete
Capriasca
Sala Capriasca
Rosone
Monte Roveraccio
904
Mataron
1410
Ciovàsc